

# VERNON

IMOBILIÁRIA . REAL ESTATE . IMMOBILIEN

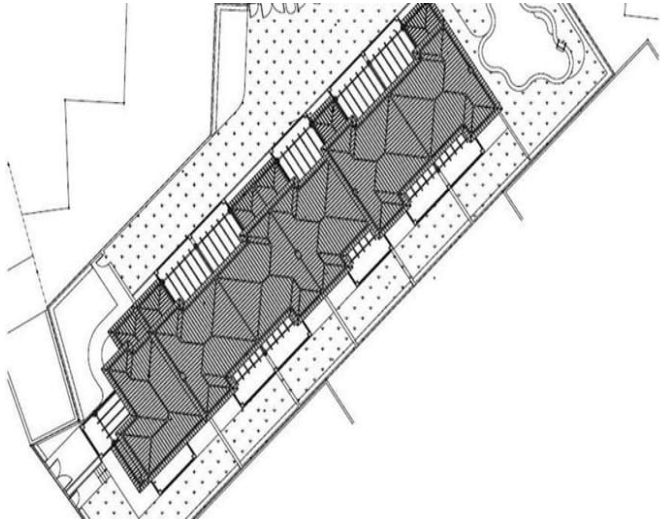

## Lote | Silves | Pêra 0 quarto(s)

Terreno com viabilidade de construção de condomínio fechado com até 6 moradias e piscina comum localizado em Pêra. Localizada numa urbanização já consolidada com a maioria dos lotes já construídos. Área total de 1.470 m<sup>2</sup>, área de implantação de 527 m<sup>2</sup>, área de construção de 954 m<sup>2</sup> e zona verde de 299 m<sup>2</sup>.

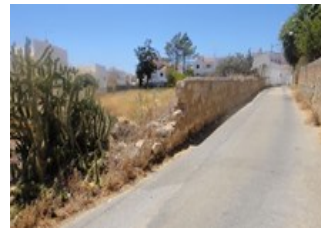

- Área terreno: 1470 m<sup>2</sup>
- Aeroporto: : 30 min.
- Golfe: : 10 min.
- Praia: : 10 min.
- Cidade: : 5 min.
- Shopping: : 5 min.
- Restaurantes: : 5 min.



Ref: LC038

Preço: 295 000 € | 253 321 £

A taxa de conversão depende do câmbio diário

[www.vernonalgarve.com](http://www.vernonalgarve.com) | Email: [info@vernonalgarve.com](mailto:info@vernonalgarve.com) | Tel: + 351 282 357109 | Fax: + 351 282 357798

Vernon Soc. Med. Imob. Unip. Lda

Rua Povo do Burro, N° 1, Praia do Carvoeiro 8400-502 Lagoa, Algarve, Portugal

Licença n° 956 - AMI | Sócio 3115 APEMIP | Capital Social 5'000 | Contribuinte: 502 451 351