VERNON

IMOBILIÁRIA . REAL ESTATE . IMMOBILIEN

## Casa de campo | Silves | Silves
## 2 quarto(s)

Casa térrea com estilo tradicional algarvio localizada nos arredores de Silves, composta por sala de estar, cozinha com zona de refeições, 2 quartos, 1 casa de banho, terraço coberto e terraço na cobertura com arrecadação. Inserida em um terreno vedado de 435m2 e apenas a 5min de carro da cidade histórica de Silves. A cerca de 15-20 min de carro, encontra várias praias, o Retail Park em Alcantarilha assim como o Algarve Shopping na Guia, entre outros locais. Moradia perfeita para transformar numa residência permanente ou em uma casa de campo para turismo rural,  em uma zona tranquila mas perto (apenas a uma curta distância de carro) de todas as comodidades, praias, campos de golfe, etc.

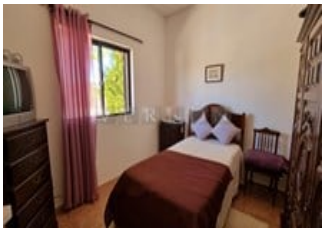

- Nº casas de banho:  1
- Área imóvel:  53,2 m2
- Área terreno:  453 m2
- Ano construção:  1968
- Terraço
- Aeroporto: : 50 min.
- Golfe: : 10 min.
- Cidade: : 5 min.
- Shopping: : 5 min.
- Restaurantes: : 5 min.
- Praia: : 15 min.

**Ref: VC661**

**Preço: 310 000 € | 266 229 £**

A taxa de conversão depende do câmbio diário

**www.vernonalgarve.com | Email: info@vernonalgarve.com | Tel: + 351 282 357109 | Fax: + 351 282 357798**

**Vernon Soc. Med. Imob. Unip. Lda**